

МОСКОВСКИЙ ЦЕНТР КАЧЕСТВА ОБРАЗОВАНИЯ

Результаты диагностики учебных достижений обучающихся

Государственное бюджетное общеобразовательное учреждение города Москвы "Школа № 1579"

Дата: 01.02.2018

Предмет: МАТЕМАТИКА

Округ: Южный

Школа: ГБОУ Школа № 1579

Класс: 6Б

| Фамилия, имя | № уч. | Вариант | 1 | 2 | 3 | 4 | 5 | 6 | 7 | 8 | 9 | 10 | 11 | Балл | % вып. |
|--------------------|-------|---------|---|---|---|---|---|---|---|---|---|----|----------|------|--------|
| | 1 | 8601 | 0 | 1 | 1 | 1 | 0 | 1 | 1 | 0 | 1 | 0 | 0 | 6 | 50 |
| | 2 | 8604 | 1 | 1 | 1 | 1 | 1 | 0 | 1 | 0 | 0 | 0 | N | 6 | 50 |
| | 3 | 8605 | 1 | 1 | 1 | 1 | 1 | 1 | 1 | 1 | 1 | N | 0 | 9 | 75 |
| | 4 | 8601 | 1 | 0 | 0 | 1 | 1 | 0 | 1 | 1 | 0 | 0 | N | 5 | 42 |
| | 5 | 8606 | 1 | 1 | 1 | 1 | 1 | 0 | 1 | 0 | 1 | 0 | 0 | 7 | 58 |
| | 6 | 8606 | 1 | 1 | 1 | 1 | 0 | 1 | 1 | 0 | 0 | 0 | 0 | 6 | 50 |
| | 7 | 8607 | 0 | 0 | 1 | 0 | 0 | 0 | N | 0 | 0 | 0 | N | 1 | 8 |
| | 8 | 8605 | N | N | 0 | 1 | N | 1 | 0 | N | 0 | 1 | N | 3 | 25 |
| | 11 | 8602 | 0 | 1 | 1 | 1 | 1 | 0 | 1 | 1 | 1 | 0 | N | 7 | 58 |
| | 12 | 8604 | 0 | 0 | 1 | 0 | 1 | 0 | 0 | 1 | 0 | 0 | 0 | 3 | 25 |
| | 13 | 8602 | N | 1 | 1 | N | 0 | 1 | 1 | 1 | 0 | 0 | N | 5 | 42 |
| | 14 | 8608 | 1 | 1 | 1 | 1 | 1 | 0 | 1 | 1 | 1 | 0 | N | 8 | 67 |
| | 15 | 8603 | 1 | 1 | 1 | 1 | 1 | 1 | 1 | 1 | 1 | 0 | 0 | 9 | 75 |
| | 16 | 8603 | 0 | 1 | 0 | 0 | 0 | 0 | 0 | 1 | 0 | 0 | 0 | 2 | 17 |
| | 17 | 8607 | 1 | 1 | 1 | 0 | N | 0 | 1 | 0 | 1 | 0 | N | 5 | 42 |
| | 18 | 8601 | 1 | 0 | 1 | 1 | 0 | N | 1 | 0 | 0 | 0 | 0 | 4 | 33 |
| | 19 | 8602 | 1 | 1 | 1 | 1 | 0 | 1 | 1 | 1 | 1 | 0 | 0 | 8 | 67 |
| | 20 | 8603 | 0 | 1 | 0 | 0 | 0 | 0 | 0 | 1 | 0 | 0 | N | 2 | 17 |
| | 21 | 8608 | 1 | 0 | 1 | 0 | 0 | 1 | 1 | N | 1 | 0 | N | 5 | 42 |
| | 22 | 8604 | 1 | 1 | 1 | 1 | 1 | 0 | 1 | 1 | 1 | 1 | 0 | 9 | 75 |
| Число учащихся: 20 | | | | | | | | | | | | | Среднее: | 5.5 | 45.8 |

Анализ выполнения заданий**Округ:** Южный**Предмет:** МАТЕМАТИКА**Школа:** ГБОУ Школа № 1579**Дата:** 01.02.2018**Класс:** 6Б**Вариант:** 8601

| Номер задания | Проверяемое знание/умение | Результаты выполнения заданий | | | | |
|---------------|--|----------------------------------|---|----|-----------------------------|-----------------------------|
| | | номер учащегося по списку класса | | | Класс | Вся выборка (город) |
| | | 1 | 4 | 18 | | |
| 1 | Уметь выполнять арифметические действия с десятичными дробями | 0 | 1 | 1 | 1 балл - 67% | 1 балл - 38% |
| 2 | Уметь выполнять арифметические действия с обыкновенными дробями | 1 | 0 | 0 | 1 балл - 33% | 1 балл - 63% |
| 3 | Решать практические задачи, пользоваться оценкой и прикидкой при практических расчётах; интерпретировать результаты решения задачи с учётом ограничений | 1 | 0 | 1 | 1 балл - 67% | 1 балл - 59% |
| 4 | Решать задачи, связанные с процентами | 1 | 1 | 1 | 1 балл - 100% | 1 балл - 37% |
| 5 | Уметь составлять числовые выражения и находить их значения | 0 | 1 | 0 | 1 балл - 33% | 1 балл - 35% |
| 6 | Уметь находить площадь геометрической фигуры | 1 | 0 | 0 | 1 балл - 33% | 1 балл - 50% |
| 7 | Уметь решать текстовые задачи на нахождение части от числа и числа по его части | 1 | 1 | 1 | 1 балл - 100% | 1 балл - 53% |
| 8 | Решать линейные уравнения с обыкновенными дробями | 0 | 1 | 0 | 1 балл - 33% | 1 балл - 50% |
| 9 | Уметь решать текстовые задачи на движение | 1 | 0 | 0 | 1 балл - 33% | 1 балл - 32% |
| 10 | Решать практические задачи, требующие систематического перебора вариантов, интерпретировать результаты решения задач с учётом ограничений, связанных с реальными свойствами рассматриваемых объектов | 0 | 0 | 0 | 1 балл - 0% | 1 балл - 34% |
| 11 | Решать практические задачи, требующие систематического перебора вариантов, использовать признаки делимости чисел | 0 | 0 | 0 | 2 балла - 0% 1 балл - 0% | 2 балла - 1% 1 балл - 1% |

Анализ выполнения заданий**Округ:** Южный**Предмет:** МАТЕМАТИКА**Школа:** ГБОУ Школа № 1579**Дата:** 01.02.2018**Класс:** 6Б**Вариант:** 8602

| Номер задания | Проверяемое знание/умение | Результаты выполнения заданий | | | | |
|---------------|--|----------------------------------|----|----|-----------------------------|-----------------------------|
| | | номер учащегося по списку класса | | | Класс | Вся выборка (город) |
| | | 11 | 13 | 19 | | |
| 1 | Уметь выполнять арифметические действия с десятичными дробями | 0 | 0 | 1 | 1 балл - 33% | 1 балл - 40% |
| 2 | Уметь выполнять арифметические действия с обыкновенными дробями | 1 | 1 | 1 | 1 балл - 100% | 1 балл - 60% |
| 3 | Решать практические задачи, пользоваться оценкой и прикидкой при практических расчётах; интерпретировать результаты решения задачи с учётом ограничений | 1 | 1 | 1 | 1 балл - 100% | 1 балл - 69% |
| 4 | Решать задачи, связанные с процентами | 1 | 0 | 1 | 1 балл - 67% | 1 балл - 32% |
| 5 | Уметь составлять числовые выражения и находить их значения | 1 | 0 | 0 | 1 балл - 33% | 1 балл - 31% |
| 6 | Уметь находить площадь геометрической фигуры | 0 | 1 | 1 | 1 балл - 67% | 1 балл - 51% |
| 7 | Уметь решать текстовые задачи на нахождение части от числа и числа по его части | 1 | 1 | 1 | 1 балл - 100% | 1 балл - 52% |
| 8 | Решать линейные уравнения с обыкновенными дробями | 1 | 1 | 1 | 1 балл - 100% | 1 балл - 45% |
| 9 | Уметь решать текстовые задачи на движение | 1 | 0 | 1 | 1 балл - 67% | 1 балл - 23% |
| 10 | Решать практические задачи, требующие систематического перебора вариантов, интерпретировать результаты решения задач с учётом ограничений, связанных с реальными свойствами рассматриваемых объектов | 0 | 0 | 0 | 1 балл - 0% | 1 балл - 17% |
| 11 | Решать практические задачи, требующие систематического перебора вариантов, использовать признаки делимости чисел | 0 | 0 | 0 | 2 балла - 0% 1 балл - 0% | 2 балла - 1% 1 балл - 0% |

Анализ выполнения заданий**Округ:** Южный**Предмет:** МАТЕМАТИКА**Школа:** ГБОУ Школа № 1579**Дата:** 01.02.2018**Класс:** 6Б**Вариант:** 8603

| Номер задания | Проверяемое знание/умение | Результаты выполнения заданий | | | | |
|---------------|--|----------------------------------|----|----|-----------------------------|-----------------------------|
| | | номер учащегося по списку класса | | | Класс | Вся выборка (город) |
| | | 15 | 16 | 20 | | |
| 1 | Уметь выполнять арифметические действия с десятичными дробями | 1 | 0 | 0 | 1 балл - 33% | 1 балл - 40% |
| 2 | Уметь выполнять арифметические действия с обыкновенными дробями | 1 | 1 | 1 | 1 балл - 100% | 1 балл - 62% |
| 3 | Решать практические задачи, пользоваться оценкой и прикидкой при практических расчётах; интерпретировать результаты решения задачи с учётом ограничений | 1 | 0 | 0 | 1 балл - 33% | 1 балл - 60% |
| 4 | Решать задачи, связанные с процентами | 1 | 0 | 0 | 1 балл - 33% | 1 балл - 34% |
| 5 | Уметь составлять числовые выражения и находить их значения | 1 | 0 | 0 | 1 балл - 33% | 1 балл - 36% |
| 6 | Уметь находить площадь геометрической фигуры | 1 | 0 | 0 | 1 балл - 33% | 1 балл - 45% |
| 7 | Уметь решать текстовые задачи на нахождение части от числа и числа по его части | 1 | 0 | 0 | 1 балл - 33% | 1 балл - 59% |
| 8 | Решать линейные уравнения с обыкновенными дробями | 1 | 1 | 1 | 1 балл - 100% | 1 балл - 52% |
| 9 | Уметь решать текстовые задачи на движение | 1 | 0 | 0 | 1 балл - 33% | 1 балл - 35% |
| 10 | Решать практические задачи, требующие систематического перебора вариантов, интерпретировать результаты решения задач с учётом ограничений, связанных с реальными свойствами рассматриваемых объектов | 0 | 0 | 0 | 1 балл - 0% | 1 балл - 36% |
| 11 | Решать практические задачи, требующие систематического перебора вариантов, использовать признаки делимости чисел | 0 | 0 | 0 | 2 балла - 0% 1 балл - 0% | 2 балла - 1% 1 балл - 0% |

Анализ выполнения заданий**Округ:** Южный**Предмет:** МАТЕМАТИКА**Школа:** ГБОУ Школа № 1579**Дата:** 01.02.2018**Класс:** 6Б**Вариант:** 8604

| Номер задания | Проверяемое знание/умение | Результаты выполнения заданий | | | | |
|---------------|--|----------------------------------|----|----|-----------------------------|-----------------------------|
| | | номер учащегося по списку класса | | | Класс | Вся выборка (город) |
| | | 2 | 12 | 22 | | |
| 1 | Уметь выполнять арифметические действия с десятичными дробями | 1 | 0 | 1 | 1 балл - 67% | 1 балл - 42% |
| 2 | Уметь выполнять арифметические действия с обыкновенными дробями | 1 | 0 | 1 | 1 балл - 67% | 1 балл - 60% |
| 3 | Решать практические задачи, пользоваться оценкой и прикидкой при практических расчётах; интерпретировать результаты решения задачи с учётом ограничений | 1 | 1 | 1 | 1 балл - 100% | 1 балл - 72% |
| 4 | Решать задачи, связанные с процентами | 1 | 0 | 1 | 1 балл - 67% | 1 балл - 44% |
| 5 | Уметь составлять числовые выражения и находить их значения | 1 | 1 | 1 | 1 балл - 100% | 1 балл - 32% |
| 6 | Уметь находить площадь геометрической фигуры | 0 | 0 | 0 | 1 балл - 0% | 1 балл - 45% |
| 7 | Уметь решать текстовые задачи на нахождение части от числа и числа по его части | 1 | 0 | 1 | 1 балл - 67% | 1 балл - 54% |
| 8 | Решать линейные уравнения с обыкновенными дробями | 0 | 1 | 1 | 1 балл - 67% | 1 балл - 46% |
| 9 | Уметь решать текстовые задачи на движение | 0 | 0 | 1 | 1 балл - 33% | 1 балл - 29% |
| 10 | Решать практические задачи, требующие систематического перебора вариантов, интерпретировать результаты решения задач с учётом ограничений, связанных с реальными свойствами рассматриваемых объектов | 0 | 0 | 1 | 1 балл - 33% | 1 балл - 14% |
| 11 | Решать практические задачи, требующие систематического перебора вариантов, использовать признаки делимости чисел | 0 | 0 | 0 | 2 балла - 0% 1 балл - 0% | 2 балла - 2% 1 балл - 1% |

Анализ выполнения заданий**Округ:** Южный**Предмет:** МАТЕМАТИКА**Школа:** ГБОУ Школа № 1579**Дата:** 01.02.2018**Класс:** 6Б**Вариант:** 8605

| Номер задания | Проверяемое знание/умение | Результаты выполнения заданий | | | |
|---------------|--|----------------------------------|---|-----------------------------|-----------------------------|
| | | номер учащегося по списку класса | | Класс | Вся выборка (город) |
| | | 3 | 8 | | |
| 1 | Уметь выполнять арифметические действия с десятичными дробями | 1 | 0 | 1 балл - 50% | 1 балл - 44% |
| 2 | Уметь выполнять арифметические действия с обыкновенными дробями | 1 | 0 | 1 балл - 50% | 1 балл - 60% |
| 3 | Решать практические задачи, пользоваться оценкой и прикидкой при практических расчётах; интерпретировать результаты решения задачи с учётом ограничений | 1 | 0 | 1 балл - 50% | 1 балл - 59% |
| 4 | Решать задачи, связанные с процентами | 1 | 1 | 1 балл - 100% | 1 балл - 44% |
| 5 | Уметь составлять числовые выражения и находить их значения | 1 | 0 | 1 балл - 50% | 1 балл - 35% |
| 6 | Уметь находить площадь геометрической фигуры | 1 | 1 | 1 балл - 100% | 1 балл - 46% |
| 7 | Уметь решать текстовые задачи на нахождение части от числа и числа по его части | 1 | 0 | 1 балл - 50% | 1 балл - 53% |
| 8 | Решать линейные уравнения с обыкновенными дробями | 1 | 0 | 1 балл - 50% | 1 балл - 52% |
| 9 | Уметь решать текстовые задачи на движение | 1 | 0 | 1 балл - 50% | 1 балл - 31% |
| 10 | Решать практические задачи, требующие систематического перебора вариантов, интерпретировать результаты решения задач с учётом ограничений, связанных с реальными свойствами рассматриваемых объектов | 0 | 1 | 1 балл - 50% | 1 балл - 36% |
| 11 | Решать практические задачи, требующие систематического перебора вариантов, использовать признаки делимости чисел | 0 | 0 | 2 балла - 0% 1 балл - 0% | 2 балла - 1% 1 балл - 1% |

Анализ выполнения заданий**Округ:** Южный**Предмет:** МАТЕМАТИКА**Школа:** ГБОУ Школа № 1579**Дата:** 01.02.2018**Класс:** 6Б**Вариант:** 8606

| Номер задания | Проверяемое знание/умение | Результаты выполнения заданий | | | |
|---------------|--|----------------------------------|---|-----------------------------|-----------------------------|
| | | номер учащегося по списку класса | | Класс | Вся выборка (город) |
| | | 5 | 6 | | |
| 1 | Уметь выполнять арифметические действия с десятичными дробями | 1 | 1 | 1 балл - 100% | 1 балл - 44% |
| 2 | Уметь выполнять арифметические действия с обыкновенными дробями | 1 | 1 | 1 балл - 100% | 1 балл - 62% |
| 3 | Решать практические задачи, пользоваться оценкой и прикидкой при практических расчётах; интерпретировать результаты решения задачи с учётом ограничений | 1 | 1 | 1 балл - 100% | 1 балл - 70% |
| 4 | Решать задачи, связанные с процентами | 1 | 1 | 1 балл - 100% | 1 балл - 35% |
| 5 | Уметь составлять числовые выражения и находить их значения | 1 | 0 | 1 балл - 50% | 1 балл - 37% |
| 6 | Уметь находить площадь геометрической фигуры | 0 | 1 | 1 балл - 50% | 1 балл - 45% |
| 7 | Уметь решать текстовые задачи на нахождение части от числа и числа по его части | 1 | 1 | 1 балл - 100% | 1 балл - 59% |
| 8 | Решать линейные уравнения с обыкновенными дробями | 0 | 0 | 1 балл - 0% | 1 балл - 48% |
| 9 | Уметь решать текстовые задачи на движение | 1 | 0 | 1 балл - 50% | 1 балл - 24% |
| 10 | Решать практические задачи, требующие систематического перебора вариантов, интерпретировать результаты решения задач с учётом ограничений, связанных с реальными свойствами рассматриваемых объектов | 0 | 0 | 1 балл - 0% | 1 балл - 13% |
| 11 | Решать практические задачи, требующие систематического перебора вариантов, использовать признаки делимости чисел | 0 | 0 | 2 балла - 0% 1 балл - 0% | 2 балла - 1% 1 балл - 0% |

Анализ выполнения заданий**Округ:** Южный**Предмет:** МАТЕМАТИКА**Школа:** ГБОУ Школа № 1579**Дата:** 01.02.2018**Класс:** 6Б**Вариант:** 8607

| Номер задания | Проверяемое знание/умение | Результаты выполнения заданий | | | |
|---------------|--|----------------------------------|----|-----------------------------|-----------------------------|
| | | номер учащегося по списку класса | | Класс | Вся выборка (город) |
| | | 7 | 17 | | |
| 1 | Уметь выполнять арифметические действия с десятичными дробями | 0 | 1 | 1 балл - 50% | 1 балл - 39% |
| 2 | Уметь выполнять арифметические действия с обыкновенными дробями | 0 | 1 | 1 балл - 50% | 1 балл - 59% |
| 3 | Решать практические задачи, пользоваться оценкой и прикидкой при практических расчётах; интерпретировать результаты решения задачи с учётом ограничений | 1 | 1 | 1 балл - 100% | 1 балл - 59% |
| 4 | Решать задачи, связанные с процентами | 0 | 0 | 1 балл - 0% | 1 балл - 37% |
| 5 | Уметь составлять числовые выражения и находить их значения | 0 | 0 | 1 балл - 0% | 1 балл - 30% |
| 6 | Уметь находить площадь геометрической фигуры | 0 | 0 | 1 балл - 0% | 1 балл - 50% |
| 7 | Уметь решать текстовые задачи на нахождение части от числа и числа по его части | 0 | 1 | 1 балл - 50% | 1 балл - 54% |
| 8 | Решать линейные уравнения с обыкновенными дробями | 0 | 0 | 1 балл - 0% | 1 балл - 51% |
| 9 | Уметь решать текстовые задачи на движение | 0 | 1 | 1 балл - 50% | 1 балл - 34% |
| 10 | Решать практические задачи, требующие систематического перебора вариантов, интерпретировать результаты решения задач с учётом ограничений, связанных с реальными свойствами рассматриваемых объектов | 0 | 0 | 1 балл - 0% | 1 балл - 35% |
| 11 | Решать практические задачи, требующие систематического перебора вариантов, использовать признаки делимости чисел | 0 | 0 | 2 балла - 0% 1 балл - 0% | 2 балла - 1% 1 балл - 1% |

Анализ выполнения заданий**Округ:** Южный**Предмет:** МАТЕМАТИКА**Школа:** ГБОУ Школа № 1579**Дата:** 01.02.2018**Класс:** 6Б**Вариант:** 8608

| Номер задания | Проверяемое знание/умение | Результаты выполнения заданий | | | |
|---------------|--|----------------------------------|----|-----------------------------|-----------------------------|
| | | номер учащегося по списку класса | | Класс | Вся выборка (город) |
| | | 14 | 21 | | |
| 1 | Уметь выполнять арифметические действия с десятичными дробями | 1 | 1 | 1 балл - 100% | 1 балл - 40% |
| 2 | Уметь выполнять арифметические действия с обыкновенными дробями | 1 | 0 | 1 балл - 50% | 1 балл - 63% |
| 3 | Решать практические задачи, пользоваться оценкой и прикидкой при практических расчётах; интерпретировать результаты решения задачи с учётом ограничений | 1 | 1 | 1 балл - 100% | 1 балл - 70% |
| 4 | Решать задачи, связанные с процентами | 1 | 0 | 1 балл - 50% | 1 балл - 32% |
| 5 | Уметь составлять числовые выражения и находить их значения | 1 | 0 | 1 балл - 50% | 1 балл - 36% |
| 6 | Уметь находить площадь геометрической фигуры | 0 | 1 | 1 балл - 50% | 1 балл - 48% |
| 7 | Уметь решать текстовые задачи на нахождение части от числа и числа по его части | 1 | 1 | 1 балл - 100% | 1 балл - 53% |
| 8 | Решать линейные уравнения с обыкновенными дробями | 1 | 0 | 1 балл - 50% | 1 балл - 47% |
| 9 | Уметь решать текстовые задачи на движение | 1 | 1 | 1 балл - 100% | 1 балл - 27% |
| 10 | Решать практические задачи, требующие систематического перебора вариантов, интерпретировать результаты решения задач с учётом ограничений, связанных с реальными свойствами рассматриваемых объектов | 0 | 0 | 1 балл - 0% | 1 балл - 16% |
| 11 | Решать практические задачи, требующие систематического перебора вариантов, использовать признаки делимости чисел | 0 | 0 | 2 балла - 0% 1 балл - 0% | 2 балла - 2% 1 балл - 0% |

Структура знаний/умений учащихся

Округ: Южный

Предмет: МАТЕМАТИКА

Школа: ГБОУ Школа № 1579

Дата: 01.02.2018

Класс: 6Б

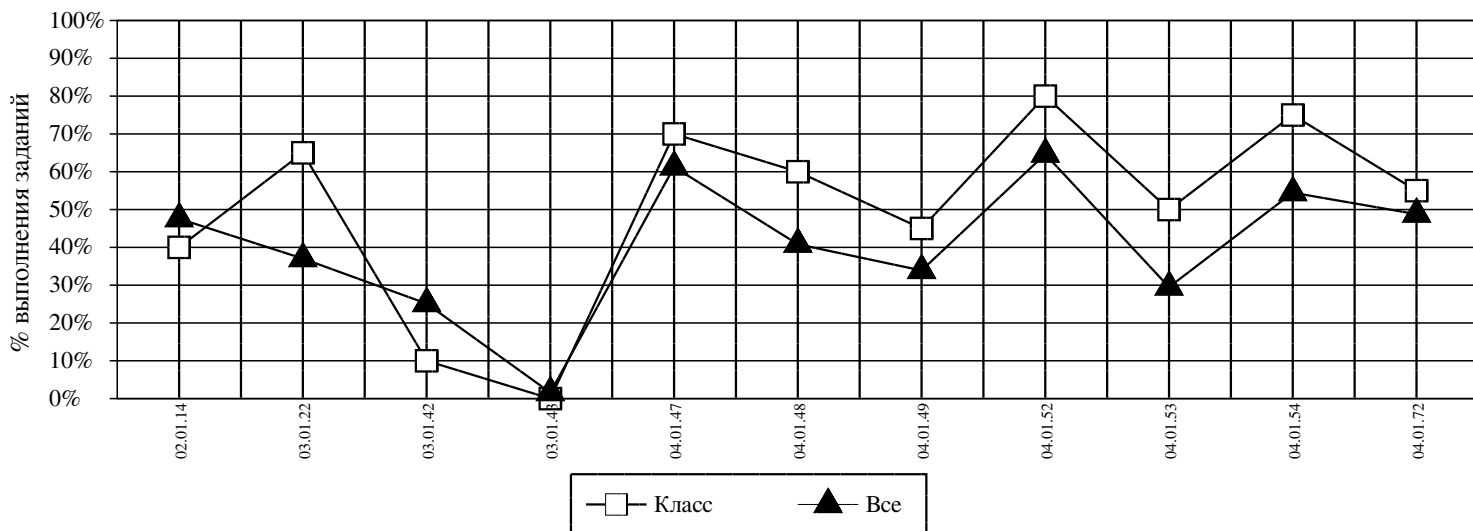

| Код | КЭС | Класс (%) | Все (%) |
|----------|---|-----------|-----------|
| 02.01.14 | УМЕТЬ НАХОДИТЬ ПЛОЩАДЬ ГЕОМЕТРИЧЕСКОЙ ФИГУРЫ | 40 | 48 |
| 03.01.22 | РЕШАТЬ ЗАДАЧИ, СВЯЗАННЫЕ С ПРОЦЕНТАМИ | 65 | 37 |
| 03.01.42 | РЕШАТЬ ПРАКТИЧЕСКИЕ ЗАДАЧИ, ТРЕБУЮЩИЕ СИСТЕМАТИЧЕСКОГО ПЕРЕБОРА ВАРИАНТОВ, ИНТЕРПРЕТИРОВАТЬ РЕЗУЛЬТАТЫ РЕШЕНИЯ ЗАДАЧ С УЧЁТОМ ОГРАНИЧЕНИЙ, СВЯЗАННЫХ С РЕАЛЬНЫМИ СВОЙСТВАМИ РАССМАТРИВАЕМЫХ ОБЪЕКТОВ | 10 | 25 |
| 03.01.43 | РЕШАТЬ ПРАКТИЧЕСКИЕ ЗАДАЧИ, ТРЕБУЮЩИЕ СИСТЕМАТИЧЕСКОГО ПЕРЕБОРА ВАРИАНТОВ, ИСПОЛЬЗОВАТЬ ПРИЗНАКИ ДЕЛИМОСТИ ЧИСЕЛ | 0 | 2 |
| 04.01.47 | УМЕТЬ ВЫПОЛНЯТЬ АРИФМЕТИЧЕСКИЕ ДЕЙСТВИЯ С ОБЫКНОВЕННЫМИ ДРОБЯМИ | 70 | 61 |
| 04.01.48 | УМЕТЬ ВЫПОЛНЯТЬ АРИФМЕТИЧЕСКИЕ ДЕЙСТВИЯ С ДЕСЯТИЧНЫМИ ДРОБЯМИ | 60 | 41 |
| 04.01.49 | УМЕТЬ СОСТАВЛЯТЬ ЧИСЛОВЫЕ ВЫРАЖЕНИЯ И НАХОДИТЬ ИХ ЗНАЧЕНИЯ | 45 | 34 |
| 04.01.52 | РЕШАТЬ ПРАКТИЧЕСКИЕ ЗАДАЧИ, ПОЛЬЗОВАТЬСЯ ОЦЕНКОЙ И ПРИКИДКОЙ ПРИ ПРАКТИЧЕСКИХ РАСЧЁТАХ; ИНТЕРПРЕТИРОВАТЬ РЕЗУЛЬТАТЫ РЕШЕНИЯ ЗАДАЧИ С УЧЁТОМ ОГРАНИЧЕНИЙ | 80 | 65 |
| 04.01.53 | УМЕТЬ РЕШАТЬ ТЕКСТОВЫЕ ЗАДАЧИ НА ДВИЖЕНИЕ | 50 | 29 |
| 04.01.54 | УМЕТЬ РЕШАТЬ ТЕКСТОВЫЕ ЗАДАЧИ НА НАХОЖДЕНИЕ ЧАСТИ ОТ ЧИСЛА И ЧИСЛА ПО ЕГО ЧАСТИ | 75 | 54 |
| 04.01.72 | РЕШАТЬ ЛИНЕЙНЫЕ УРАВНЕНИЯ С ОБЫКНОВЕННЫМИ ДРОБЯМИ | 55 | 49 |

Средний % выполнения диагн. работы: **46%** **37%**